A.S.L. 19
AZIENDA PIEMONTE

NUOVO OSPEDALE DI ASTI

AZIENDA SANITARIA REGIONALE ASL 19 ASTI
Via Ortalonzofio, 15 – 14100 Asti

IL DIRETTORE GENERALE
Dr. Antonio Di SANTO

IL DIRETTORE SANITARIO ASL 19
Dr. Francesco MACAGNO

IL DIRETTORE SANITARIO del P.O.
Dr. Roberto GERBI

PROGETTO ARCHITETTONICO
arch. Alberto GRIGO (Studio Grigo & Pia Associati – Asti)

arch. Vittorio F. VALLETTI – Torino

ing. Marco VITALI (Studio Salmone & Vitali – Torino

PROGETTO DELLE STRUTTURE
ing. Vittorio CAPPATO – Torino

ing. Maurizio DI NARDO – Torino

COORDINATORE PROG. IMPIANTI
prof. ing. Cesare BOFFA – Torino

PROGETTO IMPIANTI MECCANICI
ing. Luigi BOFFA – Scarabeo (TO)

PROGETTO IMPIANTI ELETTRICI
ing. Leopoldo D'ANDO – Firenze

PROGETTO IMPIANTI SPECIALI
ing. Egidio GRIFA – Torino
Studio Grifa & Cucciolla Associati

PROGETTO ESECUTIVO *2 LOTTO

PROGETTO	TAVOLA	TITOLO	
PE	L2_10_8PQ	SEZIONE A – A DIREZIONE NORD – SUD	
SEZIONE A			
DATA GENNAIO 2000	REV.	SOSTITUISCE	SCALA 1:50
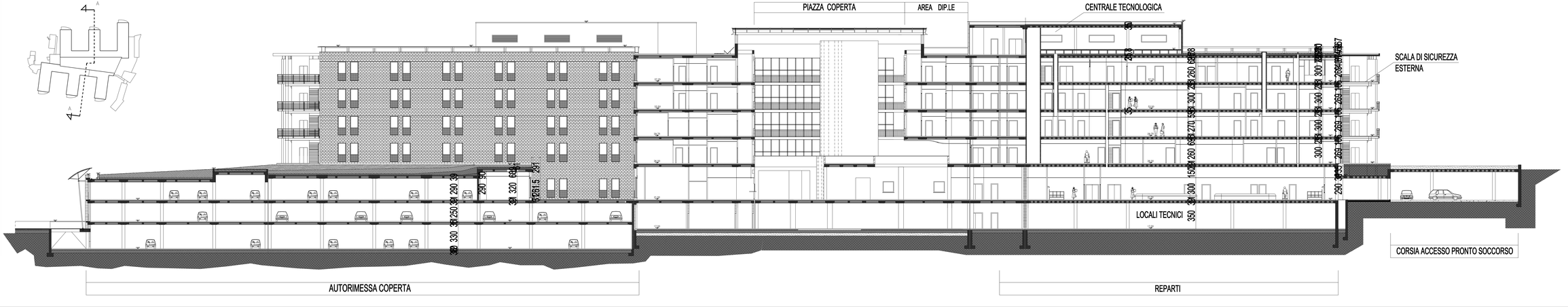
oggetto	data oggetto	oggetto aggiornamento		scala	rev.